

Desaparición de personas, no localización y delitos vinculados en Jalisco

28 de marzo de 2022

14,911

**Registros de personas
desaparecidas y no localizadas**

Persona desaparecida:

Persona con paradero desconocido por más de 72 horas, víctima menor de edad o cuya ausencia se relaciona con un delito.

Persona no localizada:

Persona cuya ubicación es desconocida y que de acuerdo con la información que se reporta a la autoridad, su ausencia no se relaciona con la probable comisión de algún delito

Fuente: Art. 89 de la Ley General en Materia de Desaparición Forzada de Personas, Desaparición Cometida por Particulares y del Sistema Nacional de Búsqueda de Personas

Fuente: Registro Nacional de Personas Desaparecidas y No Localizadas (RNPDNO); la información es con corte a las 8:00 horas del lunes 28 de marzo de 2022, contiene datos de ausencias desde 1964. Incluye los registros donde se desconoce la referencia geográfica de su desaparición.

PERSONAS DESAPARECIDAS Y NO LOCALIZADAS HASTA EL 28 DE MARZO DEL 2022

De los 14,911 registros por reporte de desaparición, únicamente 14,526 cuentan con identificación geográfica, de los cuales 12,342 son hombres, 2,181 son mujeres y 3 de sexo indeterminado

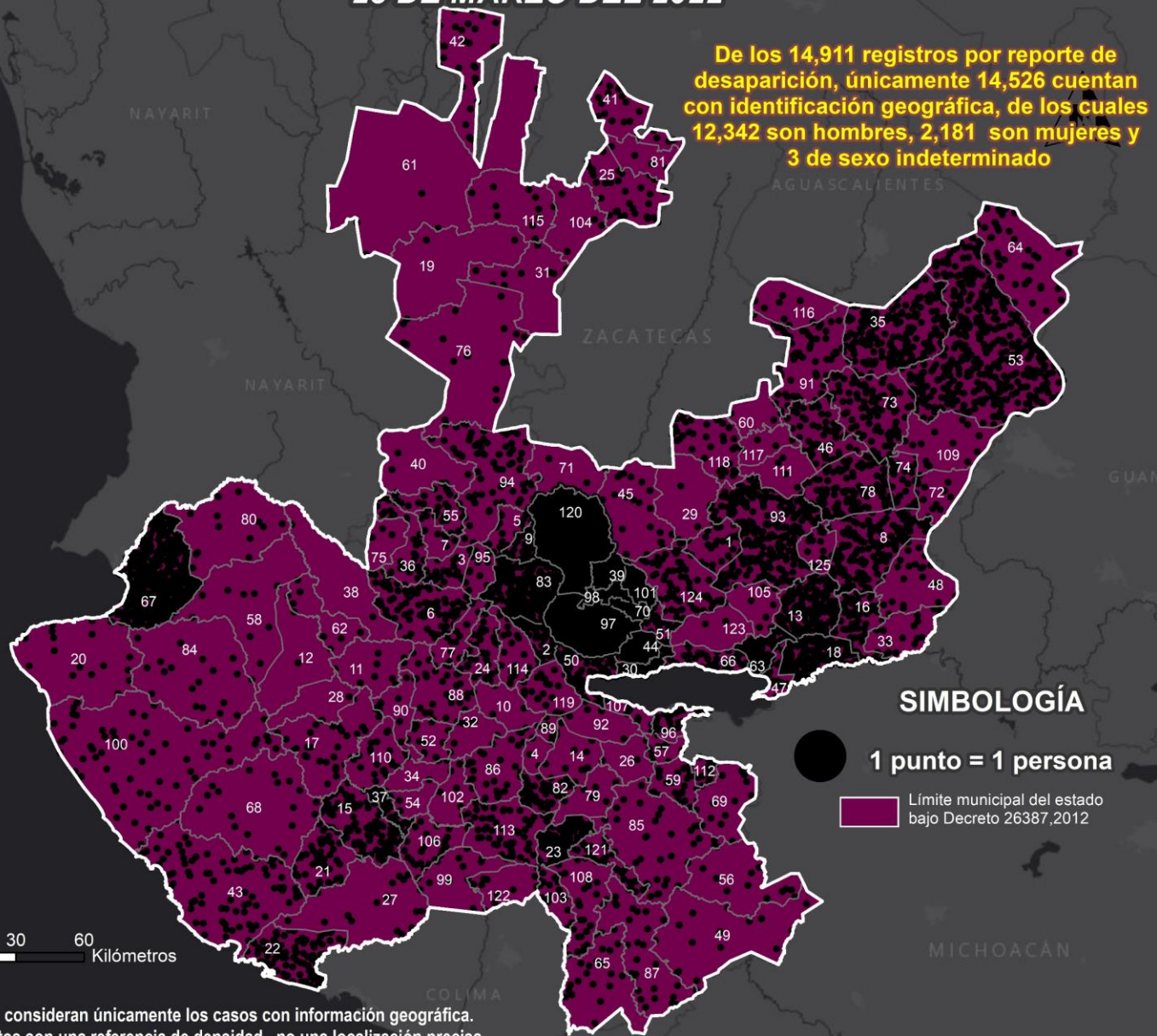

SIMBOLOGÍA

1 punto = 1 persona

— Límite municipal del estado bajo Decreto 26387,2012

Nota: Se consideran únicamente los casos con información geográfica. Los puntos son una referencia de densidad, no una localización precisa del sitio en el que se vio por última vez a la persona

Fuente: Registro Nacional de Personas Desaparecidas y No Localizadas (RNPdNO). Consultado el 28 de marzo del 2022 con corte a las 8:30 hrs. Recuperado en: <https://versionpublicarmpdno.segob.gob.mx/Dashboard/Index>

TASA DE PERSONAS DESAPARECIDAS Y NO LOCALIZADAS POR CADA 100 MIL HABITANTES HASTA EL 28 DE MARZO DEL 2022

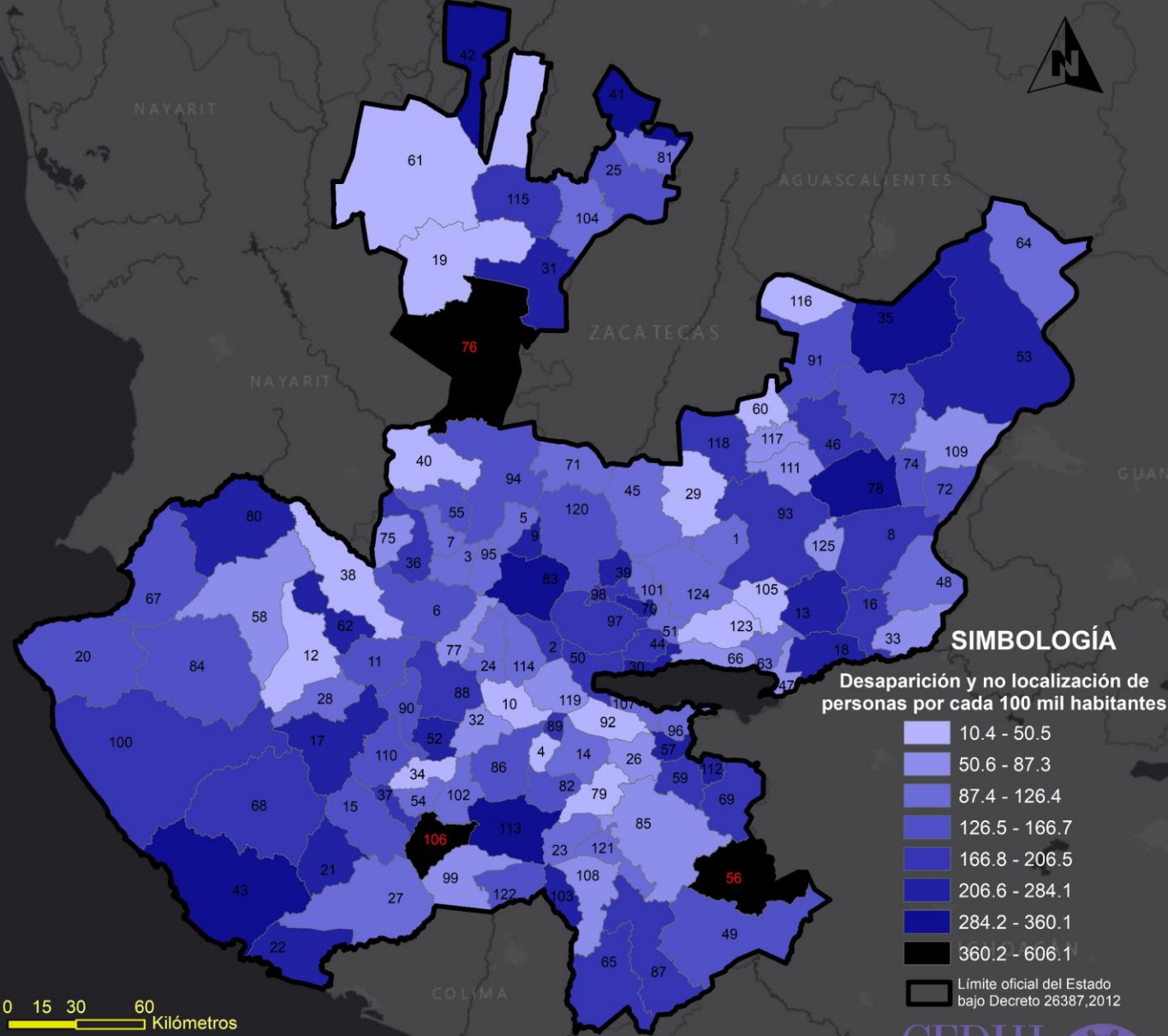

0 15 30 60 Kilómetros

Fuente: datos del Censo de Población y Vivienda 2020, así como del Registro Nacional de Personas desaparecidas y No Localizadas (RNPNDNO) consultado el 28 de marzo del 2022 con corte a las 8:30 horas, recuperado en: <https://versionpublicampdno.segob.gob.mx/Dashboard/Index> <https://www.inegi.org.mx/>

Desaparición y no localización

Hipótesis de la No Localización

- 1 Accidente
- 2 Catástrofe
- 2,739 No localización voluntaria
- 1,065 No localización involuntaria
- 893 Se desconoce

Delitos

- 2,734 Otros delitos que atentan contra la libertad de las personas
- 264 Delitos vinculados con la desaparición de personas
- 25 Desaparición forzada de personas
- 781 Desaparición cometida por particulares
- 1 Secuestro

Fuente: Registro Nacional de Personas Desaparecidas y No Localizadas (RNPDNO); la información es con corte a las 8:00 horas del lunes 28 de marzo de 2022, contiene datos de ausencias desde 1964. Incluye a las víctimas de las que se desconoce la referencia geográfica de su desaparición.

NO LOCALIZACIÓN POR CATÁSTROFE HASTA EL 28 DE MARZO DEL 2022

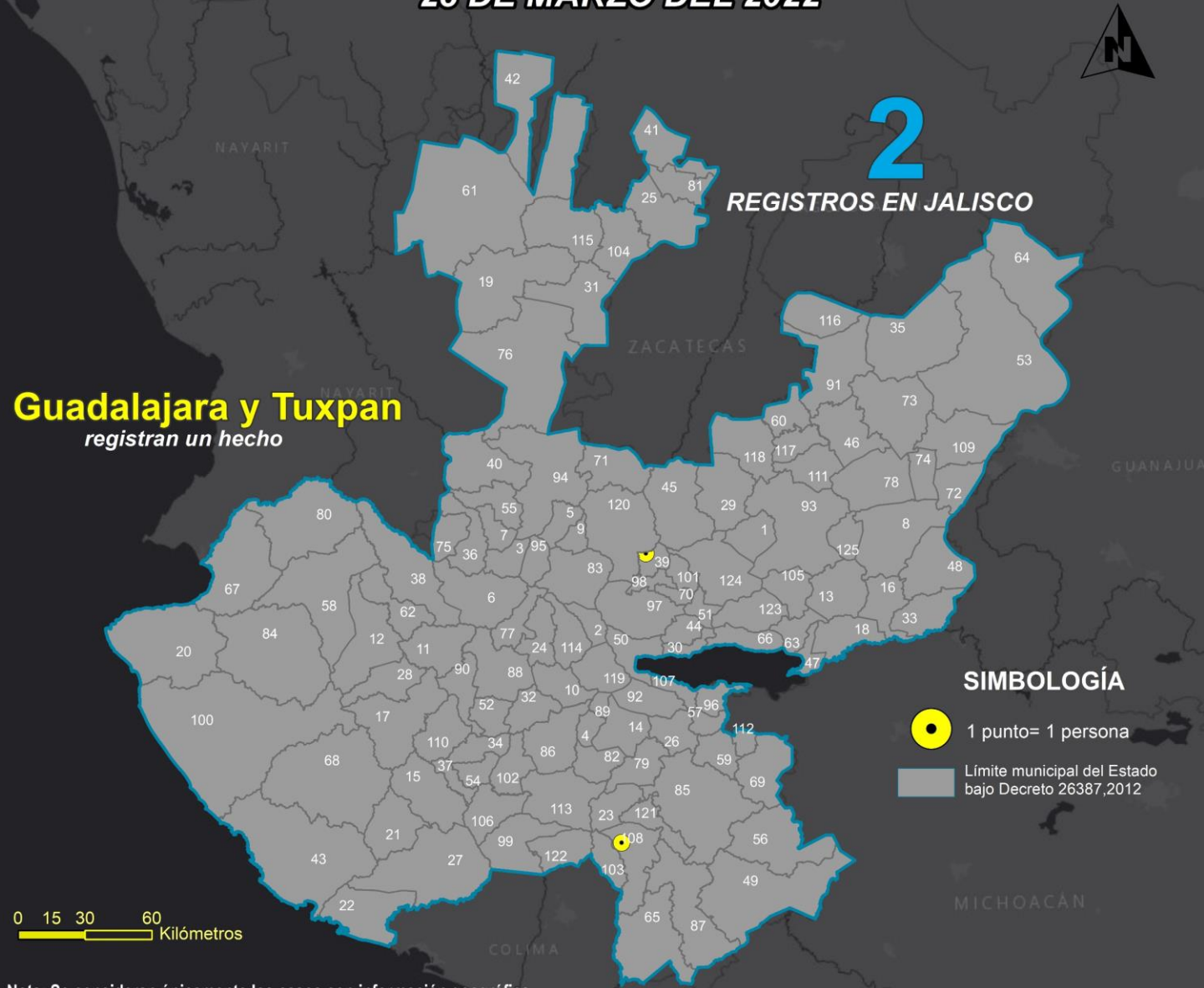

Nota: Se consideran únicamente los casos con información geográfica. Los puntos son una referencia de densidad, no una localización precisa del sitio en el que se vio por última vez a la persona

Fuente: Registro Nacional de Personas Desaparecidas y No Localizadas (RNPNDNO). Consultado el 28 de marzo del 2022 con corte a las 8:30 hrs. Recuperado en: <https://versionpublicarmpndno.segob.gob.mx/Dashboard/Index>



Análisis y Contexto

CEDHJ
Comisión Estatal
de Derechos Humanos
Jalisco



NO LOCALIZACIÓN INVOLUNTARIA Y NO LOCALIZACIÓN VOLUNTARIA HASTA EL 28 DE MARZO DE 2022

1,065 No localizaciones involuntarias, de las cuales 1,027 se identifican geográficamente

Zapopan
encabezan la lista con: 153

2,739 No localizaciones voluntarias, solamente 2,686 cuentan con identificación geográfica

Guadalajara
encabeza los registros con: 573

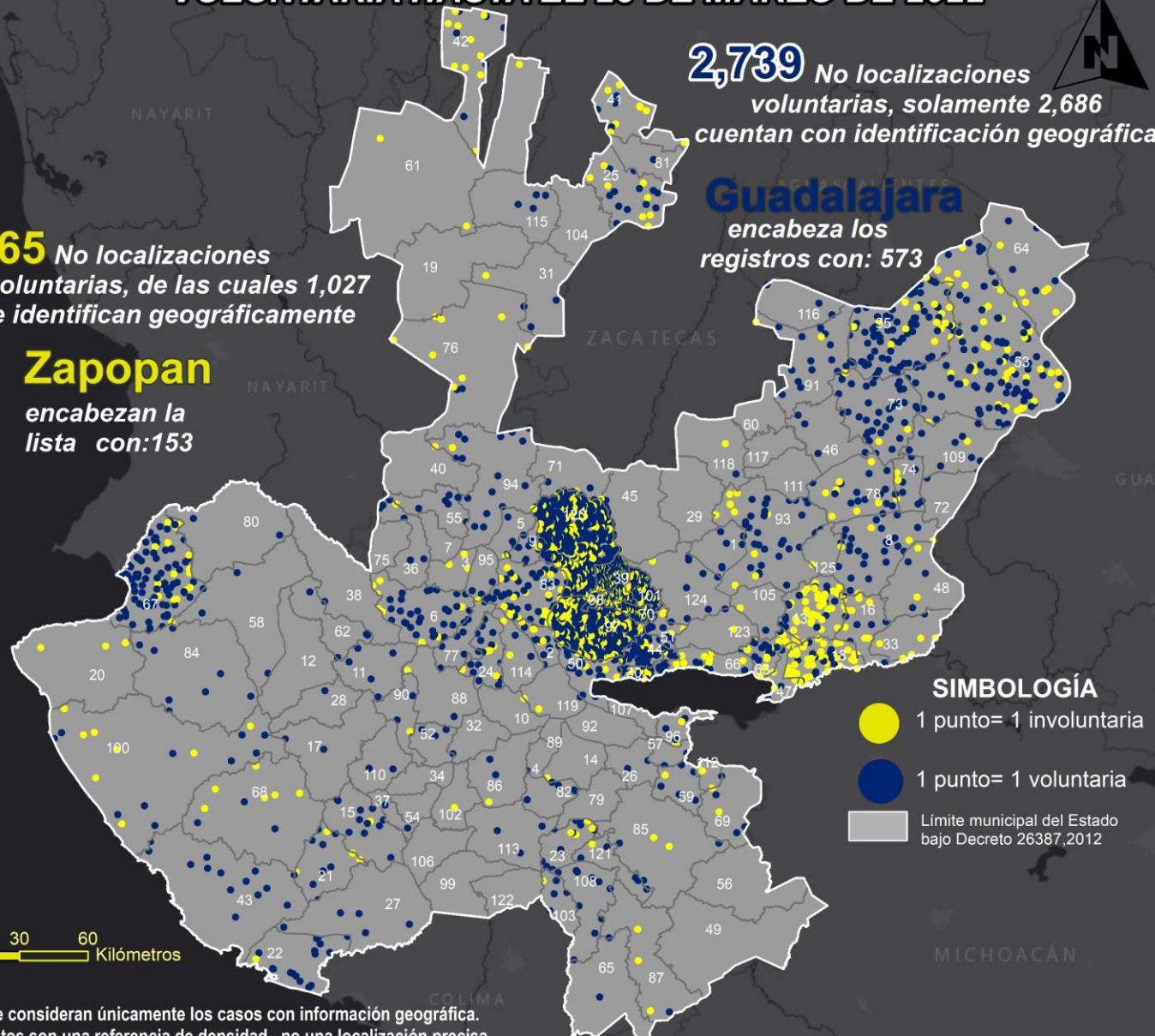

SIMBOLOGÍA

-  1 punto= 1 involuntaria
-  1 punto= 1 voluntaria
-  Límite municipal del Estado bajo Decreto 26387,2012

Nota: Se consideran únicamente los casos con información geográfica. Los puntos son una referencia de densidad, no una localización precisa del sitio en el que se vio por última vez a la persona

Fuente: Registro Nacional de Personas Desaparecidas y No Localizadas (RNPNDNO). Consultado el 28 de marzo del 2022 con corte a las 8:30 hrs. Recuperado en: <https://versionpublicarmpdno.segob.gob.mx/Dashboard/Index>



DESAPARICIÓN FORZADA DE PERSONAS HASTA EL 28 DE MARZO DEL 2022

25

personas con reporte de desaparición forzada, solamente 22 registros cuentan con referencia geográfica



Municipios con registro de casos

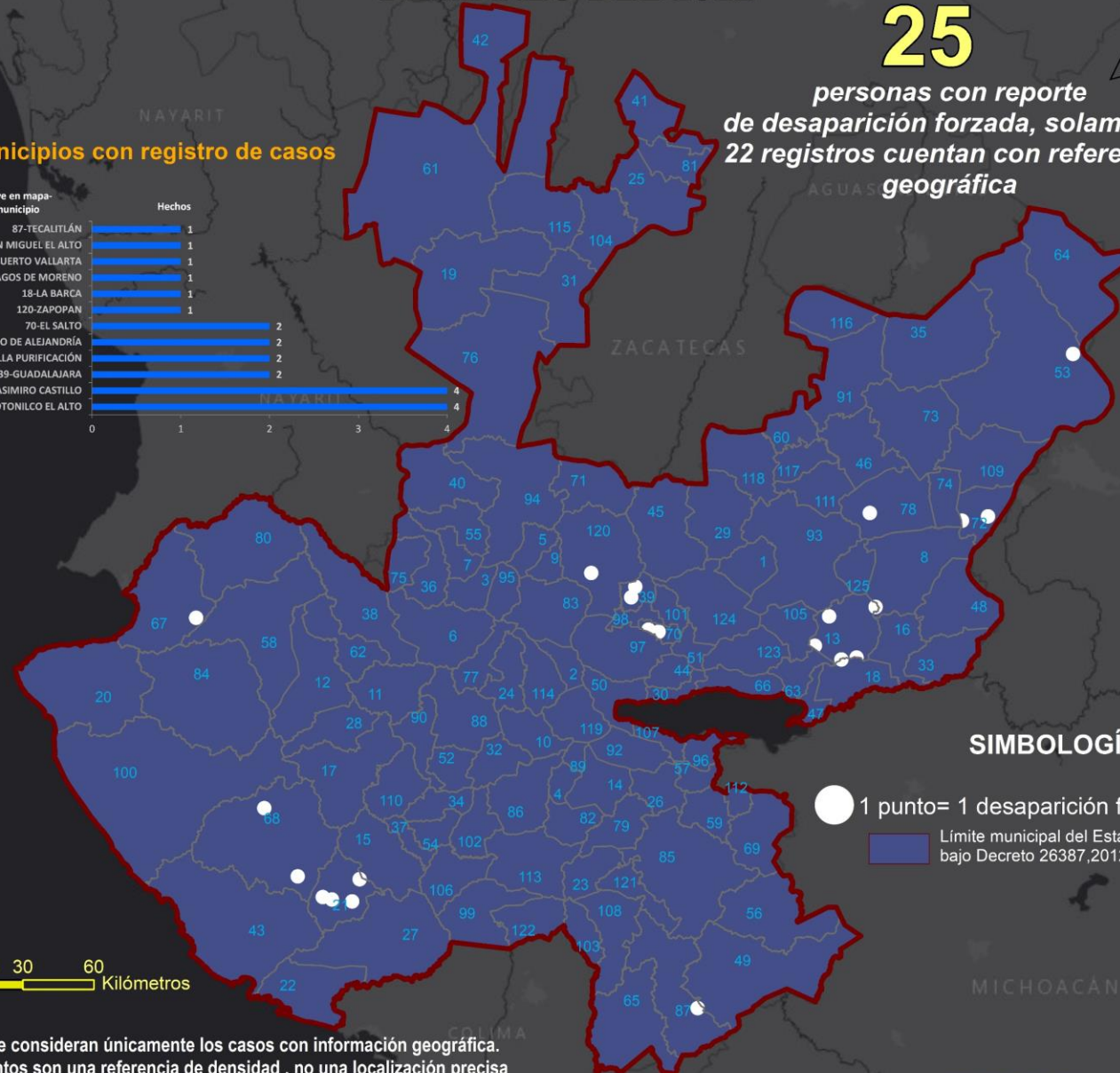

SIMBOLOGÍA

- 1 punto= 1 desaparición forzada
- Límite municipal del Estado bajo Decreto 26387,2012

Nota: Se consideran únicamente los casos con información geográfica. Los puntos son una referencia de densidad, no una localización precisa del sitio en el que se vio por última vez a la persona

Fuente: Registro Nacional de Personas Desaparecidas y No Localizadas (RNPdNO). Consultado el 28 de marzo del 2022 con corte a las 8:30 hrs. Recuperado en: <https://versionpublicarmpdno.segob.gob.mx/Dashboard/Index>



Análisis y Contexto

CEDHJ
Comisión Estatal de Derechos Humanos Jalisco



DESAPARICIÓN COMETIDA POR PARTICULARES HASTA EL 28 DE MARZO DEL 2021

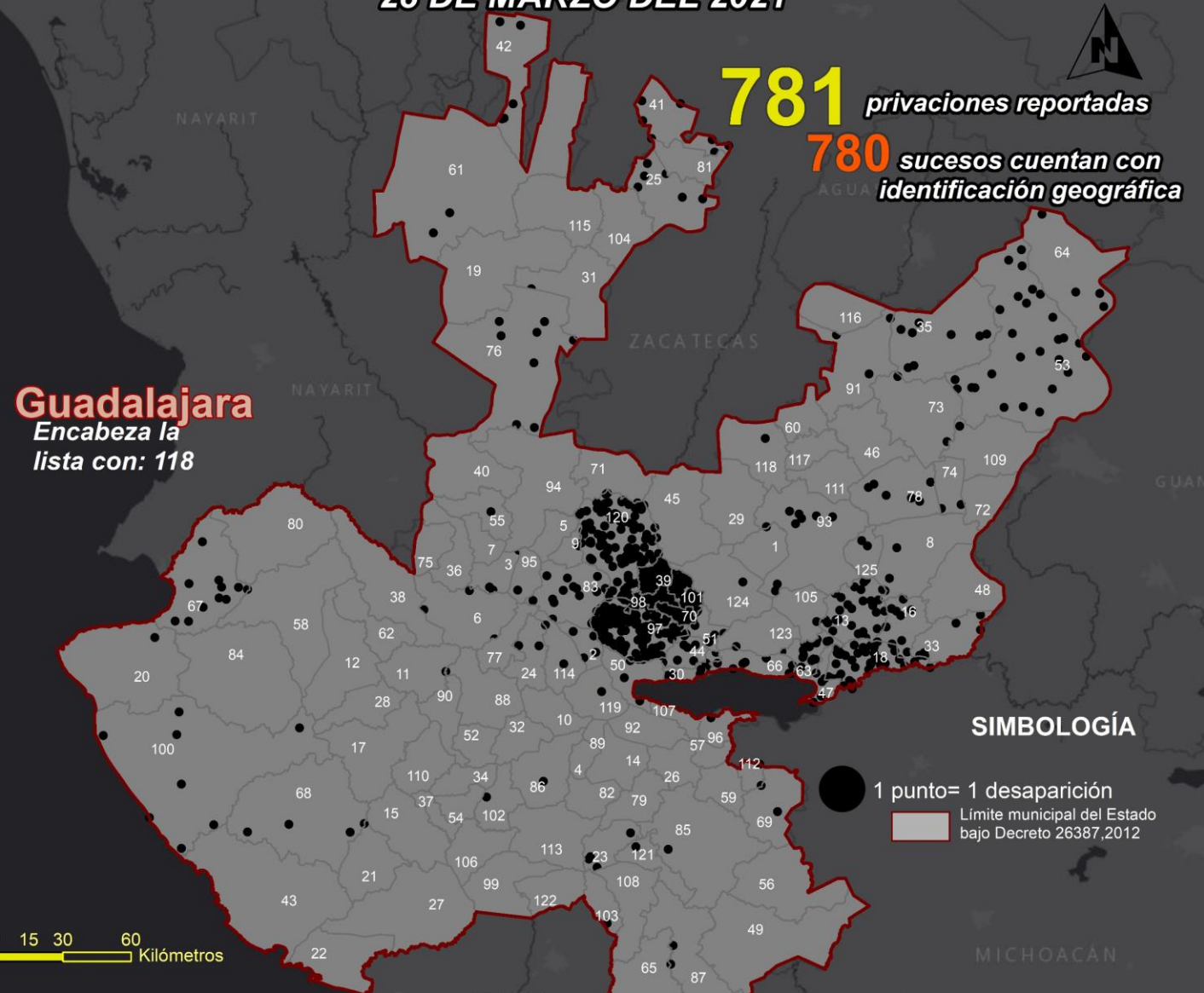

Nota: Se consideran únicamente los casos con información geográfica. Los puntos son una referencia de densidad, no una localización precisa del sitio en el que se vio por última vez a la persona

Fuente: Registro Nacional de Personas Desaparecidas y No Localizadas (RNPNDNO). Consultado el 28 de marzo del 2022 con corte a las 8:30 hrs. Recuperado en: <https://versionpublicarnpdno.segob.gob.mx/Dashboard/Index>

Delitos vinculados a desapariciones

- Sepultura e inhumación:
 - Fosas clandestinas y eventos asociados
- Destrucción, desmembramiento, incineración u ocultamiento de cuerpos o restos humanos:
 - Hallazgos de cuerpos

Delitos vinculados a desapariciones

Fosas clandestinas y eventos asociados

FOSAS
CLANDESTINAS

Lugar en el cual se inhumaron cuerpos o restos humanos con el propósito probable de ocultar el paradero de las víctimas.

FOSAS
CLANDESTINAS
Y PRIVACIÓN
ILEGAL DE LA
LIBERTAD

Lugar en el cual se inhumaron cuerpos o restos humanos y, a su vez, se encontraron personas privadas ilegalmente de la libertad.

FOSAS
CLANDESTINAS Y
HOMICIDIOS

Lugar en el cual se inhumaron cuerpos o restos humanos y, a su vez, se encontraron cuerpos sin inhumar.

PRIVACIÓN
ILEGAL DE
LA LIBERTAD
Y
HOMICIDIOS

Lugar en el cual se encontraron personas privadas ilegalmente de la libertad, así como cuerpos humanos probablemente víctimas de homicidio.

PRIVACIÓN
ILEGAL DE LA
LIBERTAD

Lugar en el cual se encontraron personas privadas ilegalmente de la libertad.

Delitos vinculados a desapariciones

Fosas clandestinas y eventos asociados

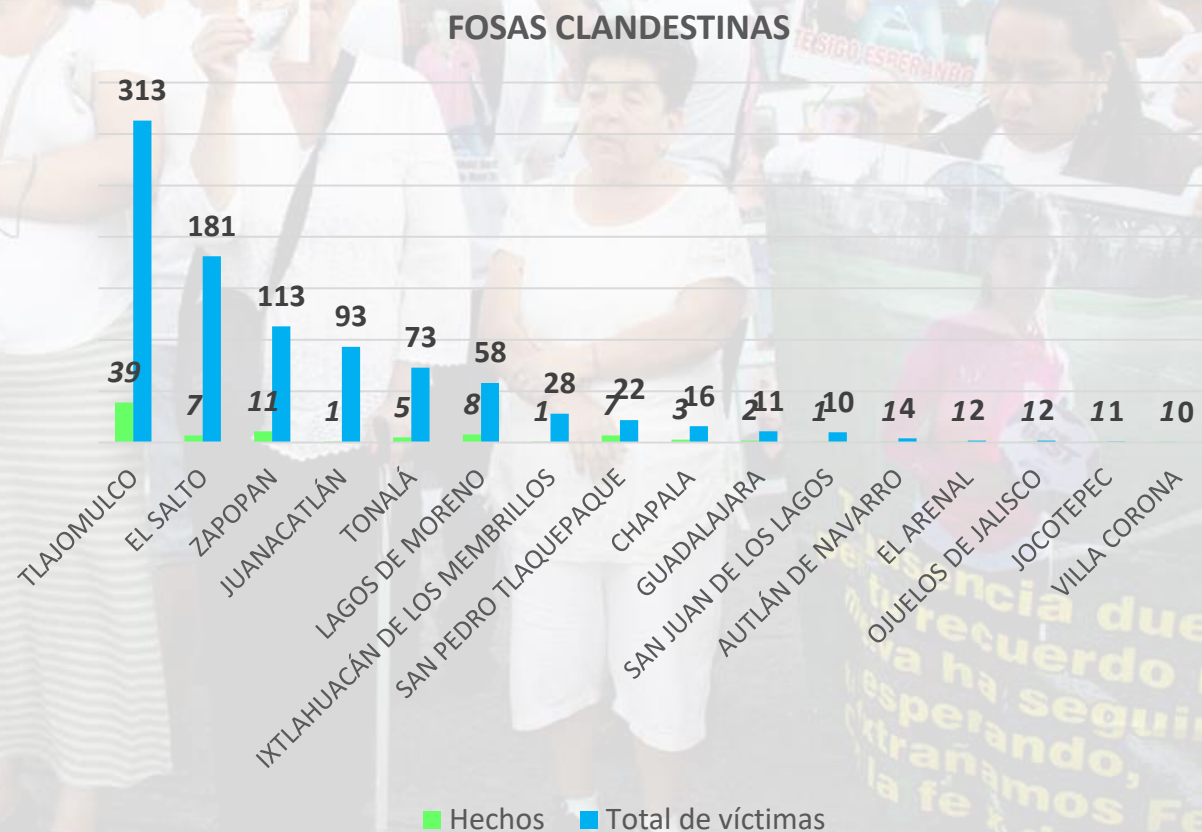

Fuente: registros en medios de comunicación
monitoreados por la Unidad de Análisis y Contexto
de la CEDHJ del 1 de enero de 2018 al 28 de
marzo de 2022.

Delitos vinculados a desapariciones

Fosas clandestinas y eventos asociados

FOSAS CLANDESTINAS Y HOMICIDIOS (CUERPOS SIN INHUMAR)

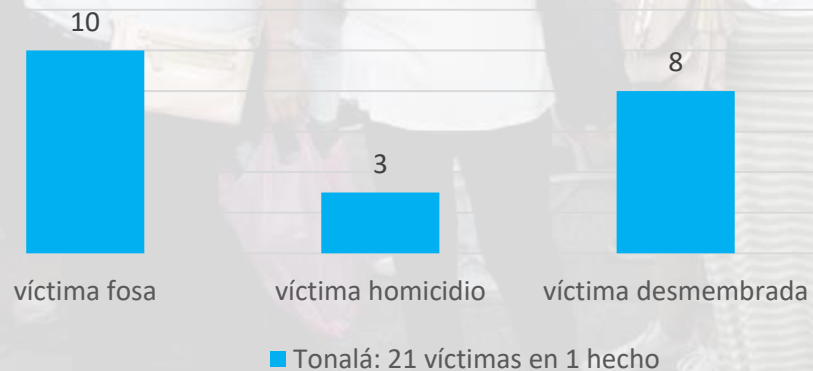

FOSAS CLANDESTINAS Y PRIVACIÓN ILEGAL DE LA LIBERTAD

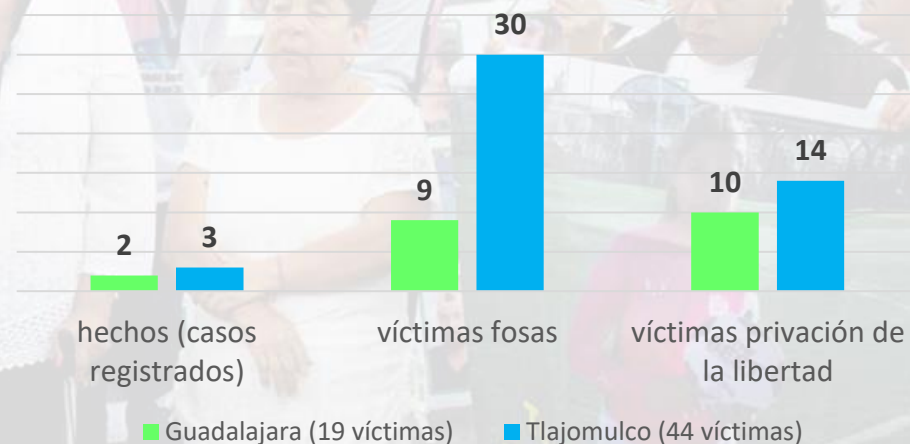

Fuente: registros en medios de comunicación monitoreados por la Unidad de Análisis y Contexto de la CEDHJ del 1 de enero de 2018 al 28 de marzo de 2022.

Delitos vinculados a desapariciones

Fosas clandestinas y eventos asociados

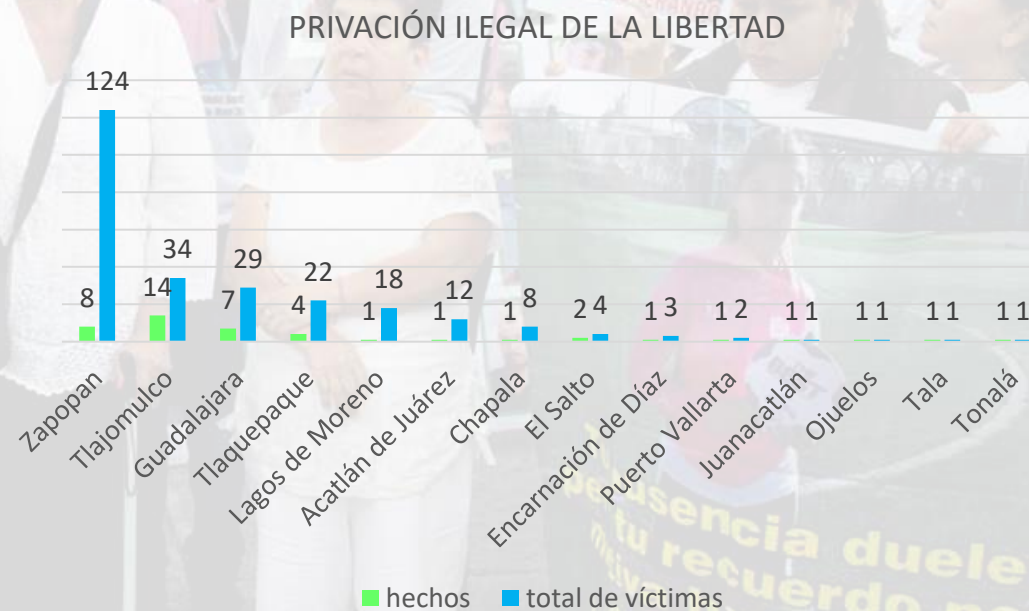
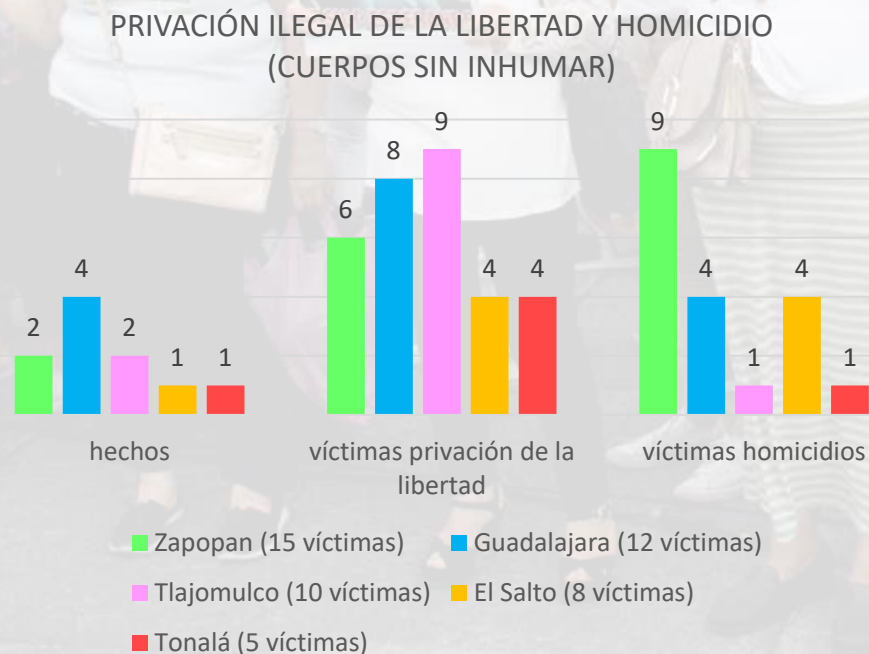

Fuente: registros en medios de comunicación monitoreados por la Unidad de Análisis y Contexto de la CEDHJ del 1 de enero de 2018 al 28 de marzo de 2022.

Delitos vinculados a desapariciones

Fosas clandestinas y eventos asociados

Total de víctimas en las distintas dinámicas probablemente delictivas

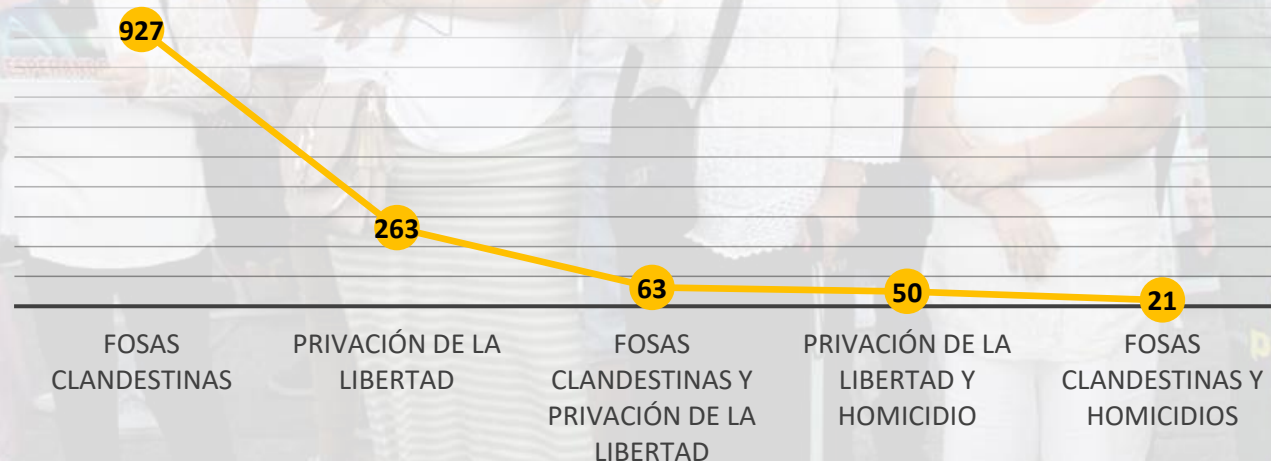

Fuente: registros en medios de comunicación monitoreados por la Unidad de Análisis y Contexto de la CEDHJ del 1 de enero de 2018 al 28 de marzo de 2022.

Delitos vinculados a desapariciones

Fosas clandestinas y eventos asociados

Fuente: registros en medios de comunicación monitoreados por la Unidad de Análisis y Contexto de la CEDHJ del 1 de enero de 2018 al 28 de marzo de 2022

Municipios con fosas clandestinas en Jalisco

- Simbología**
- Hallazgos - Municipio (clave en mapa) encontrados
- Número indeterminado-Villa Corona (114)
 - 1- Jocotepec (50)
 - 2 - El Arenal (9) y Ojuelos de Jalisco (64)
 - 4 - Autlán de Navarro (15)
 - 10 - San Juan de los Lagos (73)
 - 16 - Chapala (30)
 - 20 - Guadalajara (39)
 - 22 - Tlaquepaque (98)
 - 38 - Ixtlahuacán de los membrillos (44)
 - 58 - Lagos de Moreno (53)
 - 73 - Tonalá (101)
 - 93 - Juanacatlán (51)
 - 113 - Zapopan (120)
 - 181 - El Salto (70)
 - 345 - Tlajomulco de Zúñiga (97)

Continuo de elevaciones de territorio continental mexicano de INEGI (CEM 3.0)

Value
High : 4260
Low : -8

0 15 30 60 Kilómetros

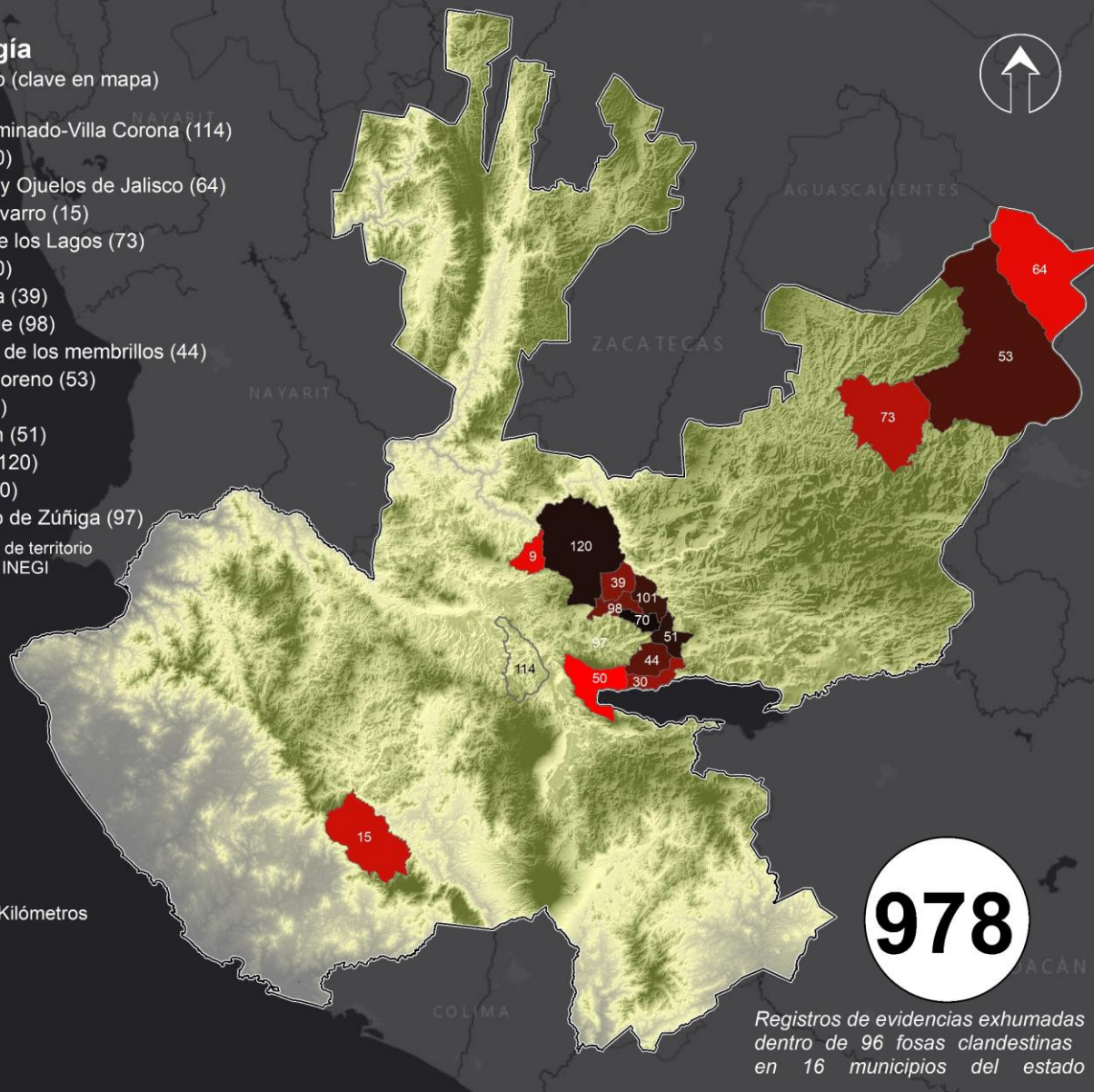

978

Registros de evidencias exhumadas dentro de 96 fosas clandestinas en 16 municipios del estado

Nota: Se consideran únicamente los casos con información geográfica. Esta representación contempla los sitios de localización de fosas clandestinas, eventos de privación de la libertad y hallazgos de cuerpos sin inhumar.

Fuente: registros en medios de comunicación monitoreados por la Unidad de Análisis y Contexto de la CEDHJ, desde el 1 de enero de 2018 al 28 de marzo de 2022.

Delitos vinculados a desapariciones

Hallazgos de cuerpos (sin inhumar)

Hallazgos de cuerpos de marzo 2019 a 28 de marzo de 2022

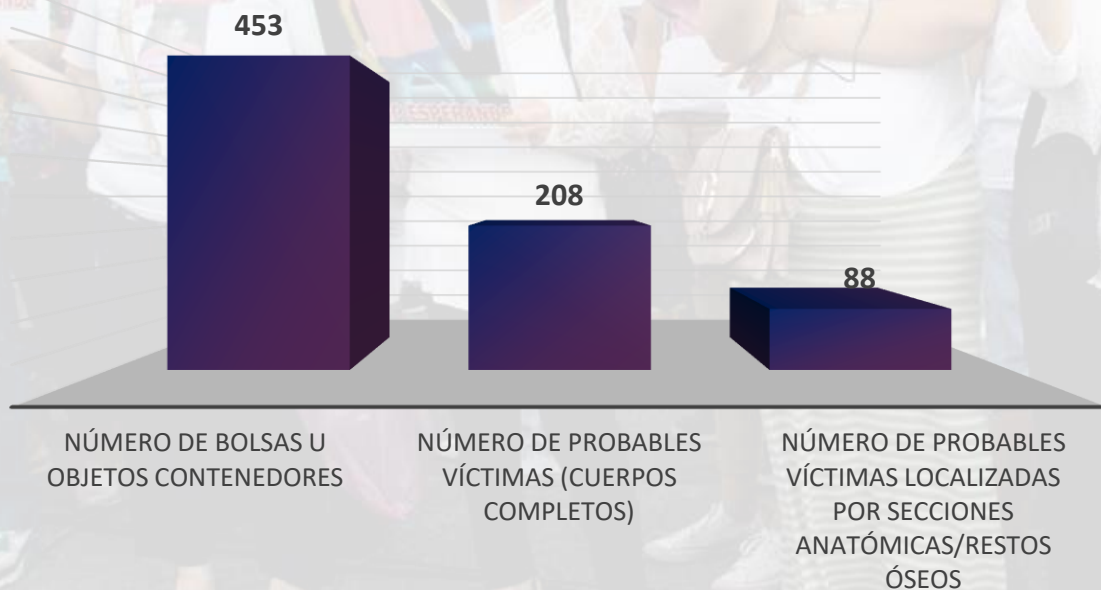

Se registran los eventos de localización de dos o más cuerpos de víctimas, o bien, restos humanos con características de ocultamiento, incineración, desintegración o destrucción, que se encuentren por encima de superficie, es decir, sin inhumar.

Delitos vinculados a desapariciones

Hallazgos de cuerpos (sin inhumar)

Municipios con hechos registrados (1 de enero de 2019 al 28 de marzo de 2022)

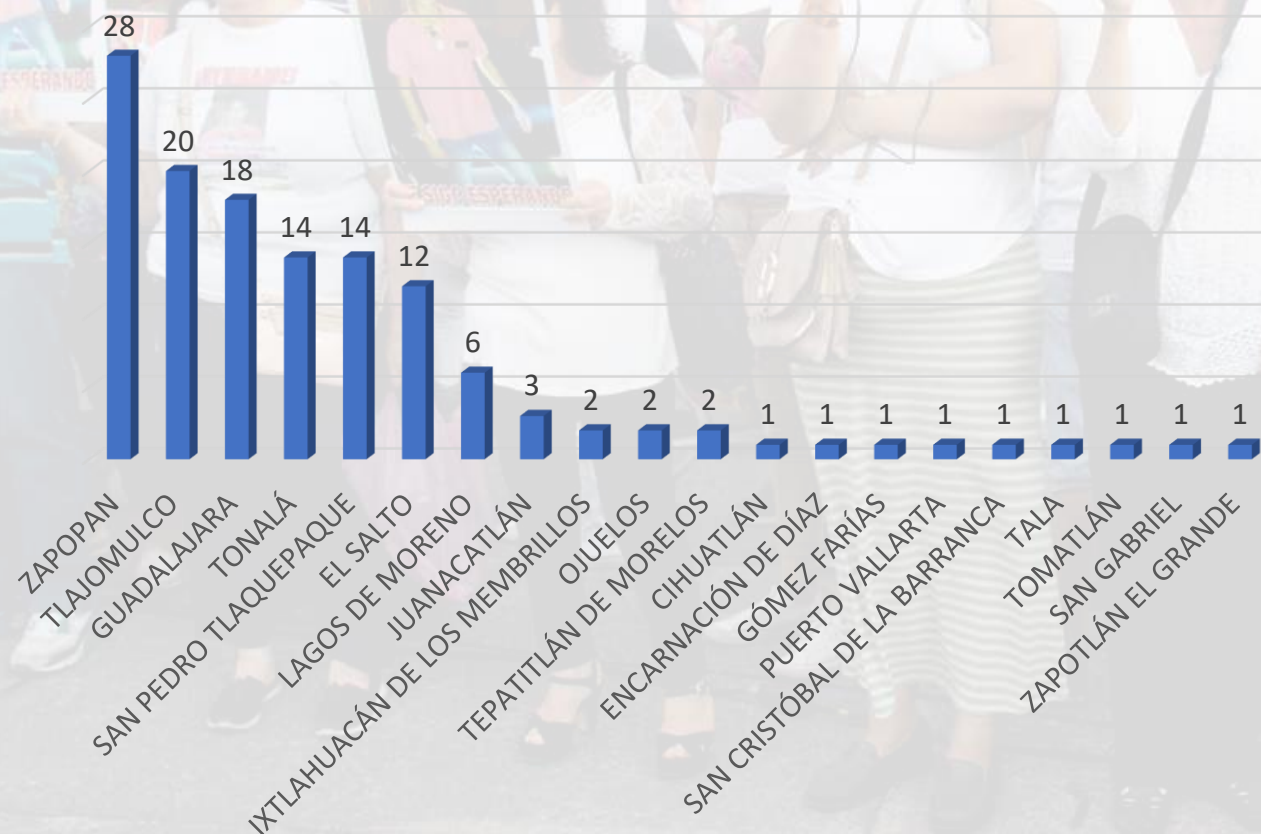

Se registran los eventos de localización de dos o más cuerpos de víctimas, o bien, restos humanos con características de ocultamiento, incineración, desintegración o destrucción, que se encuentren por encima de superficie, es decir, sin inhumar.

Fuente: registros en medios de comunicación monitoreados por la Unidad de Análisis y Contexto de la CEDHJ del 1 de marzo de 2019 al 28 de marzo de 2022

DELITOS VINCULADOS CON LA DESAPARICIÓN DE PERSONAS HASTA EL 28 DE MARZO DEL 2022

264 registros

Municipios con mayor número de registros		
Clave en mapa	Municipio	Registros
39	GUADALAJARA	59
120	ZAPOPAN	54
97	TLAJOMULCO DE ZÚÑIGA	26
98	SAN PEDRO TLAQUEPAQUE	22
70	EL SALTO	15
101	TONALÁ	12
94	TEQUILA	6
6	AMECA	5
73	SAN JUAN DE LOS LAGOS	5
24	COCUILA	4
42	HUEJUQUILLA EL ALTO	4
83	TALA	4

Delitos vinculados: hechos en los que se oculte, deseche, incinere, sepulte, inhume, desintegre o destruya total o parcialmente, restos de un ser humano o el cuerpo de una persona con el fin de ocultar la comisión de un delito.

Fuente: artículo 37 de la Ley General de Desaparición Forzada de Personas, Desaparición Cometida por Particulares y del Sistema Nacional de Búsqueda de Personas.

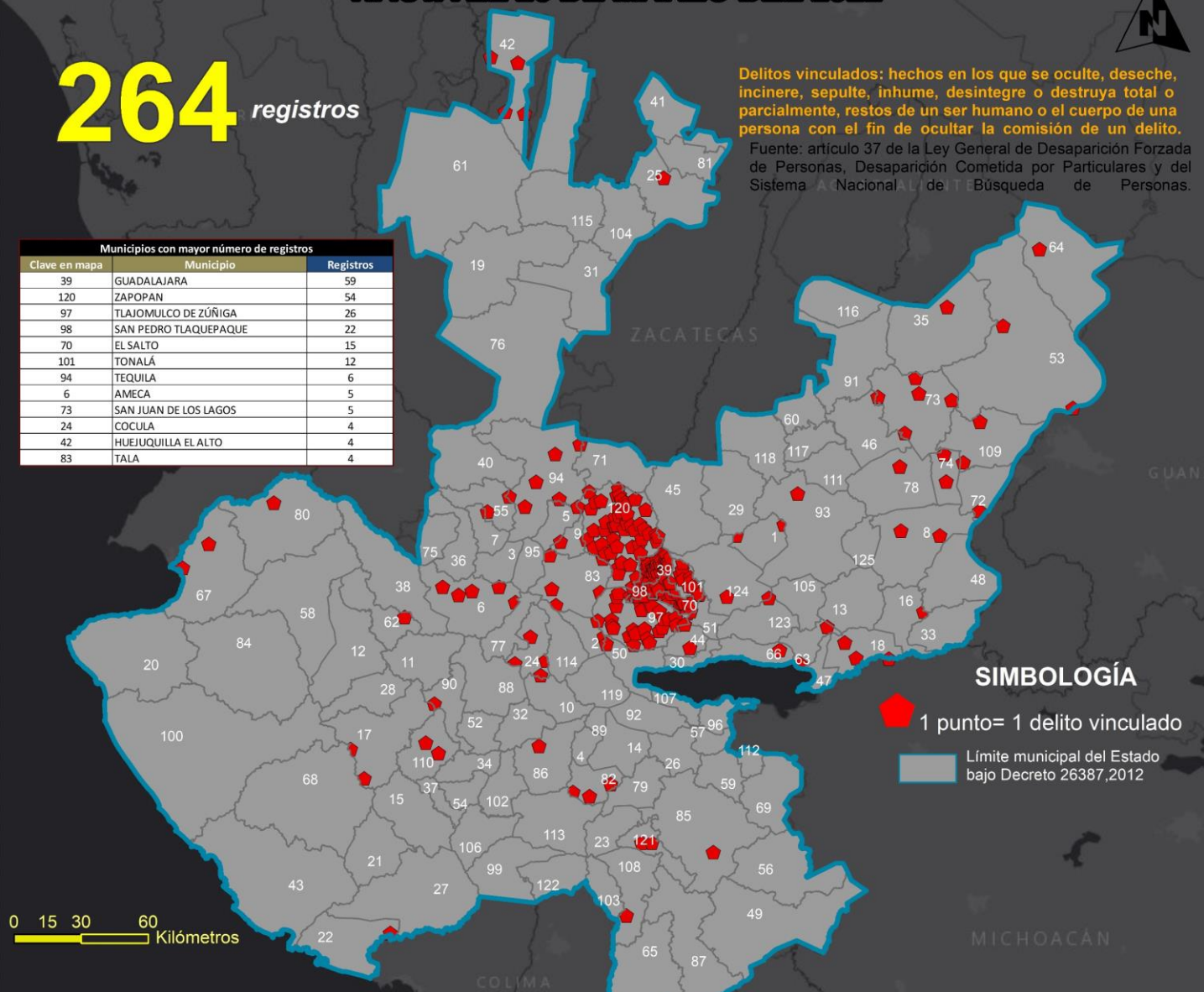

SIMBOLOGÍA

- 1 punto= 1 delito vinculado
- Límite municipal del Estado bajo Decreto 26387,2012

Nota: Se consideran únicamente los casos con información geográfica. Los puntos son una referencia de densidad, no una localización precisa del sitio en el que se vio por última vez a la persona

Fuente: Registro Nacional de Personas Desaparecidas y No Localizadas (RNPNDNO). Consultado el 28 de marzo del 2022 con corte a las 8:30 hrs. Recuperado en: <https://versionpublicarnpndno.segob.gob.mx/Dashboard/Index>

OTROS DELITOS QUE ATENTAN CONTRA LA LIBERTAD DE LAS PERSONAS REPORTADOS HASTA EL 28 DE MARZO DEL 2022

2,734

Hechos vinculados, únicamente
2,685 registros cuentan con referencia
geográfica

CINCO MUNICIPIOS QUE ENCABEZAN LA LISTA

CLAVE EN MAPA-MUNICIPIO	REGISTROS
39-GUADALAJARA	547
120-ZAPOPAN	419
97-TLAJOMULCO DE ZÚÑIGA	287
98-SAN PEDRO TLAQUEPAQUE	214
70-EL SALTO	170

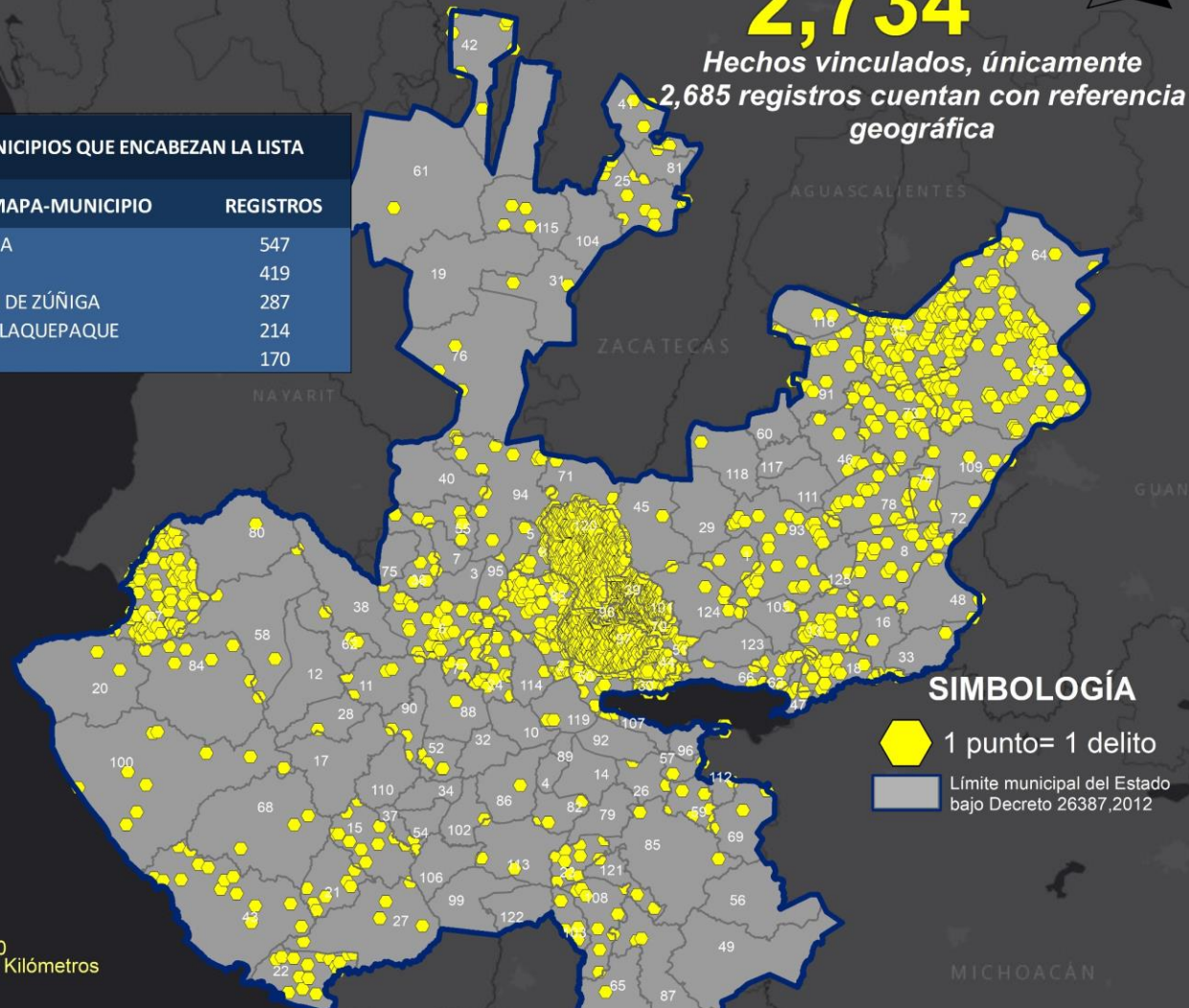

SIMBOLOGÍA

- 1 punto= 1 delito
- Límite municipal del Estado bajo Decreto 26387,2012

0 15 30 60
Kilómetros

Nota: Se consideran únicamente los casos con información geográfica.
Los puntos son una referencia de densidad, no una localización precisa del sitio en el que se vio por última vez a la persona

Fuente: Registro Nacional de Personas Desaparecidas y No Localizadas (RNPNDNO).
Consultado el 28 de marzo del 2022 con corte a las 8:30 hrs.
Recuperado en: <https://versionpublicarmpndno.segob.gob.mx/Dashboard/Index>



Análisis y Contexto



Localización

- **7,408 personas localizadas con vida**
 - **4,342** hombres
 - **3,066** mujeres
- **1,300 personas localizadas sin vida**
 - **1,175** hombres
 - **124** mujeres
 - **1** sexo indeterminado

8,708

personas localizadas

5,517 hombres

3,190 mujeres

1 de sexo indeterminado

PERSONAS LOCALIZADAS CON VIDA Y SIN VIDA REPORTADAS HASTA EL 28 DE MARZO DEL 2022 QUE CUENTAN CON IDENTIFICACIÓN GEOGRÁFICA



De las 8,708 personas que han sido localizadas, fueron encontradas:

CON VIDA: de un total de 7,408 registros, 7,258 reportan municipio de localización

SIN VIDA: de un total de 1,300 registros, 1,282 reportan municipio de localización

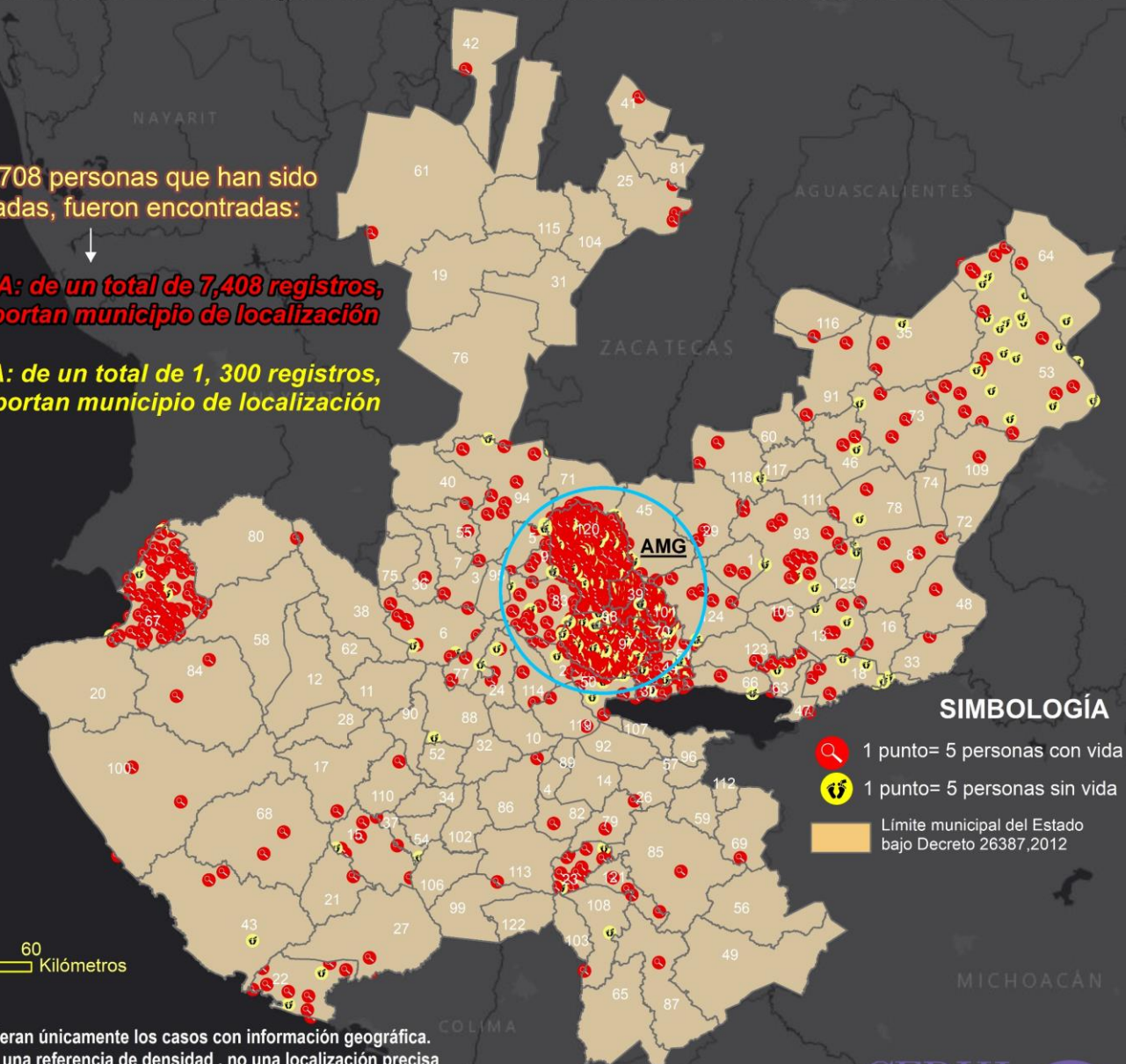

SIMBOLOGÍA

- 1 punto = 5 personas con vida
- 1 punto = 5 personas sin vida
- Limite municipal del Estado bajo Decreto 26387,2012

0 15 30 60 Kilómetros

Nota: Se consideran únicamente los casos con información geográfica. Los puntos son una referencia de densidad, no una localización precisa del sitio en el que se encontró a la persona.
Fuente: Registro Nacional de Personas Desaparecidas y No Localizadas (RNPNDNO), Consultado el 28 de marzo del 2022 con corte a las 8:30 hrs.
Recuperado en: <https://versionpublicarnpdno.segob.gob.mx/Dashboard/Index>



Análisis y Contexto



PERSONAS LOCALIZADAS SIN VIDA GEOGRAFICA REPORTADAS HASTA EL 28 DE MARZO DEL 2022

1,300

Personas son localizadas sin vida, de éstas solo 1,282 se identifican geográficamente, desagregado en:

122 MUJERES

1,160 HOMBRES

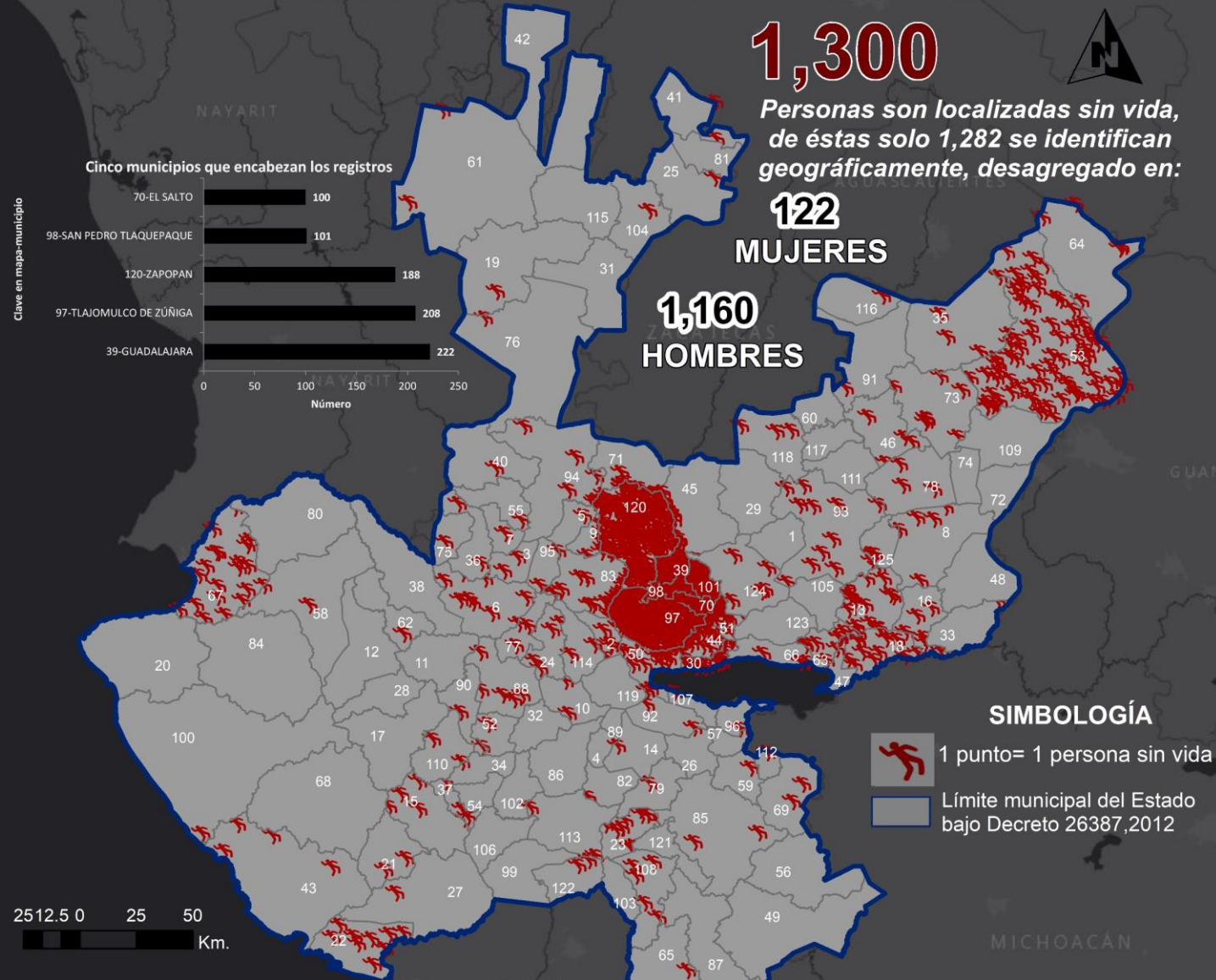

Cinco municipios que encabezan los registros

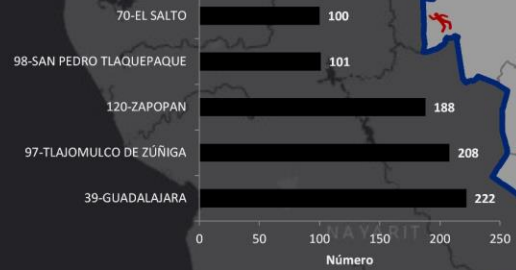

SIMBOLOGÍA

- 1 punto= 1 persona sin vida
- Límite municipal del Estado bajo Decreto 26387,2012

Nota: Se consideran únicamente los casos con información geográfica. Los puntos son una referencia de densidad, no una localización precisa del sitio en el que se encontró a la persona.

Fuente: Registro Nacional de Personas Desaparecidas y No Localizadas (RNPNDNO). Consultado el 28 de marzo del 2022 con corte a las 8:30 hrs. Recuperado en: <https://versionpublicarnpdno.segob.gob.mx/Dashboard/Index>

PERSONAS LOCALIZADAS CON VIDA CON REFERENCIA GEOGRAFICA REPORTADAS HASTA EL 28 DE MARZO DEL 2022

7,408

Personas localizadas con vida, 7,258 con referencia geográfica, de éstas

3,016 SON MUJERES

y
4,242 SON HOMBRES



0 15 30 60 Kilómetros

SIMBOLOGÍA

1 punto= 1 persona

Límite municipal del Estado bajo Decreto 26387,2012

Nota: Se consideran únicamente los casos con información geográfica. Los puntos son una referencia de densidad, no una localización precisa del sitio en el que se encontró a la persona.

Fuente: Registro Nacional de Personas Desaparecidas y No Localizadas (RNPNDNO). Consultado el 28 de marzo del 2022 con corte a las 8:30 hrs. Recuperado en: <https://versionpublicarnpdno.segob.gob.mx/Dashboard/Index>



Análisis y Contexto

CEDHJ
Comisión Estatal de Derechos Humanos Jalisco

